Ville de Bagneux
Contrat de ville 2019

Thématiques du Programme 2019

- Emploi / ASL-FLE
- Prévention sanitaire
- Accompagnement social
- Réussite éducative / Parentalité
- Actions culturelles et artistiques
- Cadre de vie/Lutte contre les discriminations/Egalité Femme-Homme

Périmètres des Quartiers inscrits en géographie prioritaire

QPV

- QP092008 Abbé Grégoire - Mirabeau (1789 habitants)
- QP092020 Cité Des Musiciens (1557 habitants)
- QP092009 Tertres Cuverons (1886 habitants)

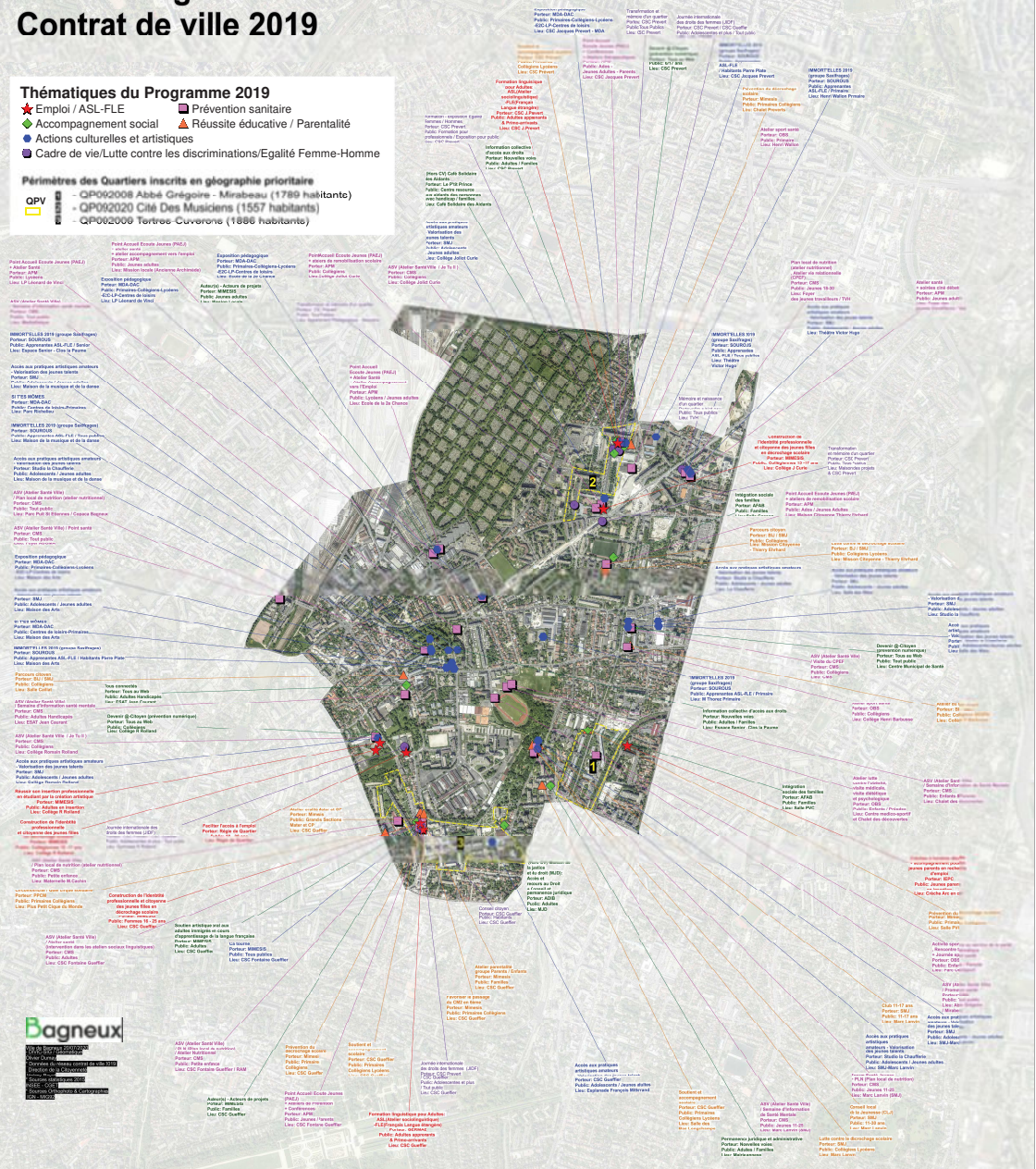

Ville de Bagneux
Contrat de ville 2019

Thématiques du Programme 2019

- ★ Emploi / ASL-FLE
- ◆ Accompagnement social
- ● Actions culturelles et artistiques
- ⬢ Cadre de vie/Lutte contre les discriminations/Egalité Femme-Homme
- ■ Prévention sanitaire
- ▲ Réussite éducative / Parentalité

Périmètres des Quartiers inscrits en géographie prioritaire

QPV
- QP092008 Abbé Grégoire - Mirabeau (1789 habitants)
- QP092020 Cité Des Musiciens (1557 habitants)
- QP092009 Tertres-Cuverons (1886 habitants)

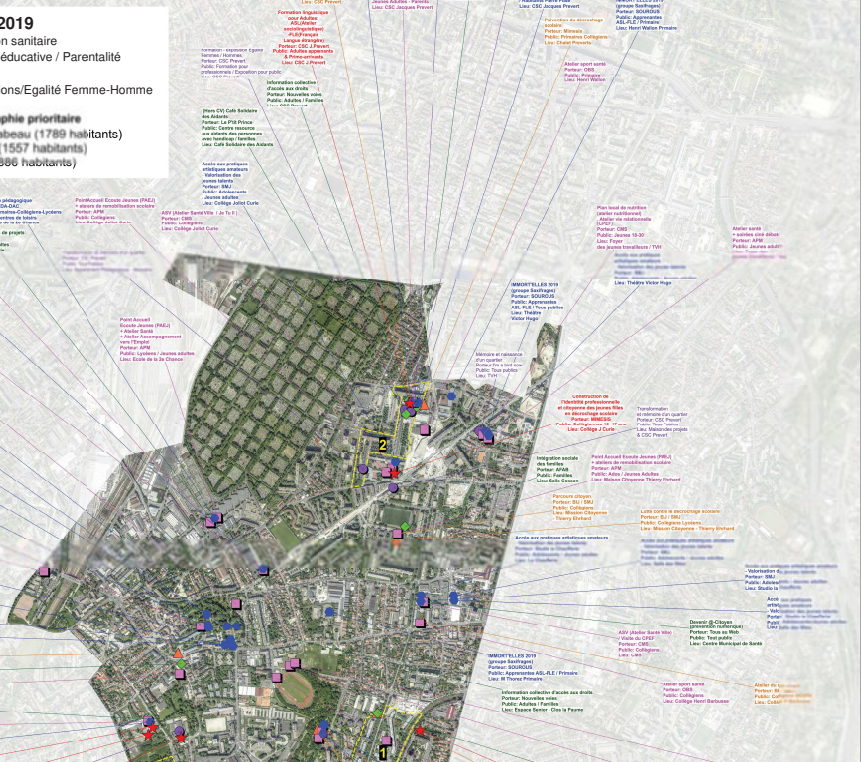
Expo pédagogique
Portéur: MDA-DAC
Public: Primaires-Collégiens-Lycéens
-EDC-LP-Centres de loisirs-
Lieu: CSC Jacques Prévert - MDA
Transformation et rénovation d'un quartier
Portée: CSC Prevert
Public:Tous Publics
Lieu: CSC Prevert
Journée internationale des droits des femmes (JIDF)
Portéur: CSC Prevert / CSC Gauffer
Public: Adolescents et plus / Tout public
Public: Primaires - Collégiens Lycéens
Lieu: CSC Prévert
Public: Ados - Jeunes Adultes - Parents
Lieu: CSC Jacques Prevert
Public: 6-11 ans
Lieu: CSC Prevert
ASL-FLE
/ Habitants Pierre Plate
Lieu: CSC Jacques Prevert
IMMORTELLES 2019
(groupe Sauthiges)
Portéur: SOURIOS
Public: Apprenantes
ASL-FLE / Primaire
Lieu: Henri Wallon Primaire
Formation - expression égalité femmes / Hommes
Portéur: CSC Prevert
Public: Formation pour professionnels / Exposition pour public
Formation linguistique
pour Adultes
ASL(Atelier
sociolinguistique)
-FLE(Français
Langue étrangère)
Portéur: CSC J.Prevert
Public: Adultes apprenants
& Prime-arrivants
Lieu: CSC J.Prevert
Prévention du décrochage scolaire
Portéur: Mirness
Public: Primaires Collégiens
Lieu: Chaïd Proverts
Atelier sport santé
Portéur: OBS
Public: Primaire
Lieu: Henri Wallon
Information collective
d'accès aux droits
Portéur: Nouvelles voies
Public: Adultes / Familles
Lieu: Espace Senior
Hors CVI Café Solidaire
des Aidants:
Portéur: Le P'tit Prince
Public: Centre ressource
Information et accompagnement
aux handicap / familles
Lieu: Café Solidaire des Aidants
Accès aux pratiques
artistiques amateurs
- Valorisation des jeunes talents
Portéur: SMJ
Public: Adolescents / Jeunes adultes
Lieu: Maison de la musique et de la danse
Point Accueil Ecoute Jeunes (PAEJ)
+ Atelier Santé
Portéur: APM
Public: Jeunes adultes
Lieu: Maison Insula (Ancienne Archimède)
Point Accueil Ecoute Jeunes (PAEJ)
+ atelier santé
+ atelier accompagnement vers l'emploi
Portéur: APM
Public: Jeunes adultes
Lieu: Maison Insula (Ancienne Archimède)
Point Accueil Ecoute Jeunes (PAEJ)
+ atelier de remobilisation scolaire
Portéur: APM
Public: Collégiens
Lieu: Collège Jules Curie
ADV (Atelier Santé Ville / Je Tu Il)
Portéur: CMS
Public: Collégiens
Lieu: Collège Jules Curie
Exposition pédagogique
Portéur: MDA-DAC
Public: Primaires-Collégiens-Lycéens
-EDC-LP-Centres de loisirs-
Lieu: CSC Jacques Prévert
Exposition pédagogique
Portéur: MDA-DAC
Public: Primaires-Collégiens-Lycéens
-EDC-LP-Centres de loisirs-
Lieu: LP Léonard de Vinci
Point Accueil Ecoute Jeunes (PAEJ)
+ atelier de remobilisation scolaire
Portéur: APM
Public: Collégiens
Lieu: Collège Jules Curie
Point Accueil Ecoute Jeunes (PAEJ)
+ Atelier Santé
Portéur: APM
Public: Jeunes adultes
Lieu: LP Léonard de Vinci
Point Accueil Ecoute Jeunes (PAEJ)
+ Atelier Santé
Portéur: APM
Public: Lycéens / Jeunes adultes
Lieu: Ecole de la Da Chanoux
Mémoire et résistance
d'un quartier
Portéur: Fils d'Jacob
Public: Tous Publics
Lieu: TVH
Plan local de nutrition
(atelier nutritionnel)
Portéur: CMS
Public: Jeunes 15-30
Lieu: Foyer
des Jeunes travailleurs / TVH
Atelier santé
+ soirées cine débat
Portéur: APM
Public: Jeunes adult
Lieu: Théâtre Victor Hugo
IMMORTELLES 2019 (groupe Sauthiges)
Portéur: SOURIOS
Public: Apprenantes ASL-FLE / Seniors
Lieu: Espace Senior - Clos la Payne
IMMORTELLES 2019
(groupe Sauthiges)
Portéur: SOURIOS
Public: Apprenantes
ASL-FLE / Tous publics
Lieu: Théâtre
Victor Hugo
Accès aux pratiques artistiques amateurs
- Valorisation des jeunes talents
Portéur: SMJ
Public: Adolescents / Jeunes adultes
Lieu: Maison de la musique et de la danse
Accès aux pratiques artistiques amateurs
Portéur: Studio la Chaufferie
Public: Adolescents / Jeunes adultes
Lieu: Maison de la musique et de la danse
Lutte contre le décrochage scolaire
Portéur: BJ / SMJ
Public: Collégiens Lycéens
Lieu: Maison Citoyenne / Thierry Ehrhard
Parcours citoyen
Portéur: BJ / SMJ
Public: Collégiens
Lieu: Maison Citoyenne
Thierry Ehrhard
Intégration sociale
des familles
Portéur: AFAB
Public: Familles
Lieu: Espace Senior
Transformation
et rénovation d'un quartier
Portéur: CSC Prevert
Lieu: Maisonnée projets
& CSC Prevert
Accès aux ordinateurs artistiques amateurs
Portéur: Studio la Chaufferie
Public: Adolescents / Jeunes adultes
Lieu: Les Chauffeurs
ADV (Atelier Santé Ville)
/ Plan local de nutrition (atelier nutritionnel)
Portéur: CMS
Public: Tout public
Lieu: Parc Pull Bi Etoiles / Copace Bagneux
ADV (Atelier Santé Ville) / Point santé
Portéur: CMS
Public: Tout public
Lieu: Foyer mixtes
Exposition pédagogique
Portéur: MDA-DAC
Public: Primaires-Collégiens-Lycéens
-EDC-LP-Centres de loisirs-
Lieu: Maison des Arts
Accès aux pratiques artistiques amateurs
Portéur: SMJ
Public: Adolescents / Jeunes adultes
Lieu: Maison des Arts
Accès aux pratiques artistiques amateurs
- Valorisation des jeunes talents
Portéur: SMJ
Public: Adolescents / Jeunes adultes
Lieu: Maison des Arts
Accès aux pratiques artistiques amateurs
Portéur: SMJ
Public: Adolescents / Jeunes adultes
Lieu: Maison des Arts
Accès aux pratiques artistiques amateurs
Portéur: SMJ
Public: Adolescents / Jeunes adultes
Lieu: Studio la Chaufferie
Accès aux pratiques artistiques amateurs
Portéur: Studio la Chaufferie
Public: Adolescents / Jeunes adultes
Lieu: Les Chauffeurs
Parcours citoyen
Portéur: BJ / SMJ
Public: Collégiens
Lieu: Salle Collet
ADV (Atelier Santé Ville)
/ Semaine d'information santé mentale
Portéur: CMS
Public: Adultes Handicapés
Lieu: ESAT Jean Courant
Tous connectés
Portéur: Tous au Web
Public: Adultes Handicapés
Lieu: ESAT Jean Courant
Devenir @-Citoyen (prévention numérique)
Portéur: Tous au Web
Public: Collégiens
Lieu: Collège R Rolland
ADV (Atelier Santé Ville / Je Tu Il)
Portéur: CMS
Public: Collégiens
Lieu: Collège Romain Rolland
Accès aux pratiques artistiques amateurs
- Valorisation des jeunes talents
Portéur: SMJ
Public: Adolescents / Jeunes adultes
Lieu: Studio la Chaufferie
Réussir son insertion professionnelle
en étudiant par la création artistique
Portéur: MAEstrO
Public: Adolescents / Jeunes adultes
Lieu: Collège R Rolland
Construction de l'identité
professionnelle
et citoyenne des jeunes filles
Portéur: MIMESIS
Public: Collégiennes
Journée internationale des
droits des femmes (JIDF)
Portéur: Regie de Quartier
Pacifier l'école à l'amphi
Portéur: Regie de Quartier
Portéur: Mirness
Public: Grands Sections
Maternelle et CP
Lieu: CSC Gauffer
ADV (Atelier Santé Ville)
/ Plan local de nutrition (atelier nutritionnel)
Portéur: CMS
Public: Petite enfance
Lieu: Maternelle M.Curie
Construction de l'identité
professionnelle et citoyenne
des jeunes filles en
décrochage scolaire
Portéur: MIMESIS
Public: Femmes 18 - 25 ans
Lieu: CSC Gauffer
Soutien scolaire pour les
adultes analphabètes et cours
d'apprentissage de la langue française
Portéur: MIMESIS
Public: Adultes
Lieu: CSC Gauffer
Lieu: Mairie
Portéur: MIMESIS
Public: Tous publics
Lieu: CSC Fontaine Gueffier
Conseil citoyen
Portéur: CSC Gauffer
Public: Habitants
Lieu: CSC Gauffer
Atelier parentalité
Portéur: Mirness
Public: Familles
Lieu: CSC Gauffer
Parcours à passage
du CM2 au 6ème
Portéur: Mirness
Public: Primaires Collégiens
Lieu: CSC Gauffer
Intégration
sociale des familles
Portéur: AFAB
Public: Familles
Lieu: Espace Senior
Atelier lutte
contre le cancer
- visite médicale,
visite diététique
et psychologique
Portéur: OBS
Lieu: Centre medico-sportif
et Chaïd des découvertes
ADV (Atelier Santé Ville)
/ Semaine d'information
Portéur: CMS
Public: Enfants Primaire
Lieu: Chaïd des
Accès aux pratiques
artistiques
amateurs - Valorisation
des jeunes talents
Portéur: Studio la Chaufferie
Public: Adolescents / Jeunes adultes
Lieu: Les Chauffeurs
Accès aux pratiques
artistiques
amateurs - Valorisation
des jeunes talents
Portéur: SMJ
Public: Adolescents / Jeunes adultes
Lieu: SMJ-Maison Lavoir
Accès aux pratiques
artistiques
amateurs - Valorisation
des jeunes talents
Portéur: Studio la Chaufferie
Public: Adolescents / Jeunes adultes
Lieu: SMJ-Maison Lavoir
Bagneux
Ville de Bagneux 2017/2018
DVAN SIG / Jean-Marc
Olivier Dunitz
Données du réseau routier IGN-BDTOPO
Direction de la Cohésion Sociale
Service Jeunesse
Service Politique de la Ville
INSEE - CGET
Sources: Géoportail & Cartographie
IGN - MGDS
ADV (Atelier Santé Ville)
/ Semaine d'information santé mentale
Atelier Nutritionnel
Portéur: CMS
Public: Petite enfance
Lieu: CSC Fontaine Gueffier / RAM
Prévention du
décrochage scolaire
Portéur: Mirness
Public: Primaire
Lieu: Agora
Lieu: CSC Gauffer
Soutient et
accompagnement
scolaire
Portéur: CSC Gauffer
Public: Primaire
Collégiens Lycéens
Lieu: CSC Gauffer
Journée internationale
des droits des femmes (JIDF)
Portéur: CSC Gauffer
Public: Adolescents et plus
/ Tout public
Lieu: CSC Gauffer
Accès aux pratiques
artistiques amateurs
- Valorisation des jeunes talents
Portéur: CSC Gauffer
Public: Adolescents / Jeunes adultes
Lieu: Esplanade François Mitterrand
Soutient et
accompagnement
Portéur: CSC Gauffer
Public: Primaire
Collégiens Lycéens
Lieu: Salle des
Mon Longchampt
ADV (Atelier Santé Ville)
/ Semaine d'information
de Santé Mentale
Portéur: CMS
Public: Adultes
Lieu: Mairie Lavoir (SMJ)
Permanence juridique et administrative
Portéur: Nouvelles voies
Public: Adultes / Familles
Lieu: Espace Senior
Lutte contre le décrochage scolaire
Portéur: SMJ
Public: Collégiens Lycéens
Lieu: Maison Citoyenne
Club 11-17 ans
Portéur: SMJ
Public: 11-17 ans
Lieu: Mairie Lavoir
PLIE (Plan local de nutrition)
Portéur: CMS
Public: Jeunes 11-25
Lieu: Marc Lavoine (SMJ)
Conseil local
de la Citoyenneté (CLC)
Portéur: SMJ
Public: 11-30 ans
Lieu: Mairie Lavoir (SMJ)
Lieu: Mairie Lavoir
Lieu: Mairie Lavoir
Lieu: Mairie Lavoir