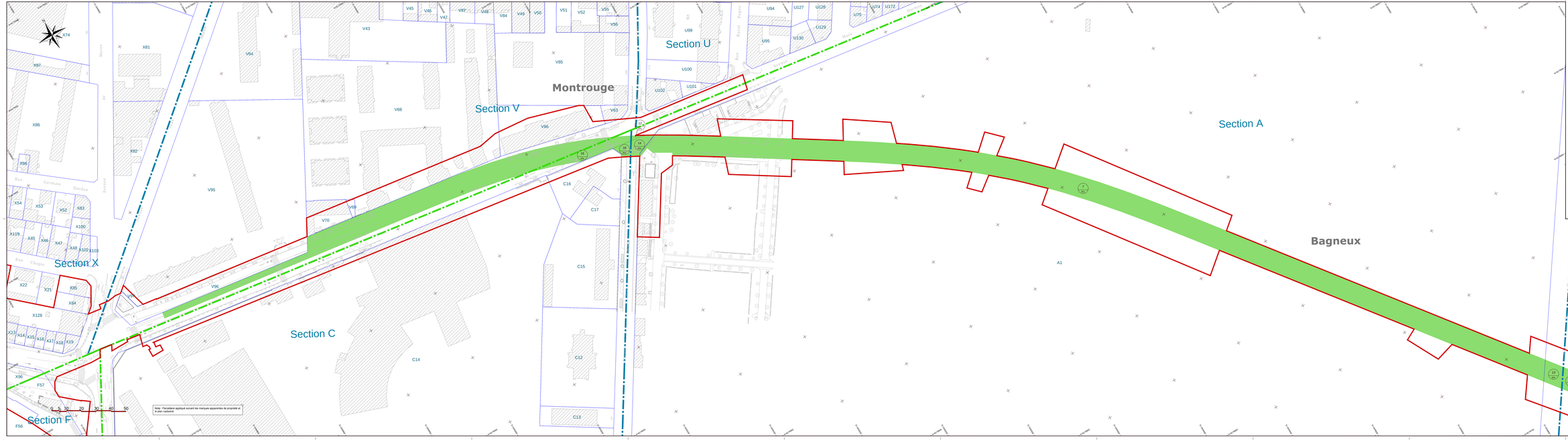

Maîtrise d'ouvrage :

Société du Grand Paris
30, avenue des Fruitiers
92300 Saint-Denis

Société du Grand Paris

Opérateur Foncier :

SELAS
Cabinet Alain Jean Brunetière
Barreau PARIS VAL DE MARNE
Tél : 01 43 71 27 00

SCP
Cabinet Bernard Hélène
Barreau PARIS VAL DE MARNE
Tél : 01 43 94 94 00

Emetteur :

ATGT Géomètre-Expert
34-36, Avenue Louis Aragon
94200 Ivry-sur-Seine
Tél : 01 46 70 00 00

Réseau de transport public du Grand Paris

Dossier d'enquête parcellaire

Plan Parcellaire

Intergare Gare Bagneux M4 - Gare Chatillon-Montrouge

Commune de Bagneux

Planche 2/2

Lot 3

Ce document est la propriété de la SGP. Toute reproduction et communication sont interdites sans autorisation.

Emetteur	N° de marché	N° SGP	Spécialité	Phase	Type de document	N° de plan et Folio	Indice
ATGT	1312CMMXXX	XXX	FON	MPR	299	4B87E	A

ÉCHELLE : 1:500	Ph. C.	Niveaux/mm : NGF IGN 69	Tri/ver de coordonnées : CC48

Indice	Date	Objet	Dessin	Vérifié	Approuvé
A	29 Juillet 2014	Mise à jour suite à la réunion de Bagneux du 15-10-2013	JH		
B	7 Mai 2015	Mise à jour suite à la réunion du 14-04-2015	JH		
C	29 Juillet 2016	Mise à jour suite à la réunion	JH		

Coordonnées : Lambert 93 - NGF IGN69 - DONNEES:Cheminfers parcellaires_Complet/Transport SuD\PC1_T1014_A\PROPriétaires\Lot3\Bagneux\01 - Gare Chatillon-Montrouge - Bagneux.dwg - 1:500